

Dirección General de
Programas de
Desarrollo y Medio
Ambiente

**INTENDENCIA MUNICIPAL
DE TACUAREMBO**

2006

PRODEMA

Las primeras iniciativas de acción municipal en el desarrollo departamental surgen en la década de 1940.

El departamento de Fomento Y Tecnificación Agropecuaria surge como oficina de desarrollo 1964 y en 1985 pasa a denominarse Dirección General de Desarrollo Agropecuario y Promoción Industrial (DAPI).

La Dirección General de Programas de Desarrollo y Medio Ambiente fue creada en el año 1996 para elaborar y ejecutar proyectos tendientes mejorar las condiciones de vida y de trabajo de sus pobladores unificando entre otras a la mencionada DAPI y a la Dirección de Planificación del Area rural (PLADAR) que se ocupaba de la vivienda rural dispersa y la electrificación rural.

-
- Dada la fuerte influencia que tiene el sector productivo (directa o indirectamente) en la construcción del Producto Bruto Interno del departamento (PBI) ,ha tenido una destacada intervención en el medio rural desde su creación .
 - A partir del año 2004 incorpora un nuevo rol como promotor del desarrollo local al promover la fundación de la Agencia de Desarrollo Económico del departamento.. (ADET)
 - Para su mejor funcionamiento se apoya en sus direcciones y oficinas especializadas:

PRODEMA

- Dirección de Desarrollo Agropecuario
- Dirección de Planificación del Área Rural
- Dirección de Medio Ambiente
- Oficina PYMES

Estrategia

- Ante la necesidad de desarrollar el área rural de todo el departamento y teniendo como antecedentes la rica experiencia recabada en el Proyecto IMT/BID con casi 20 años de intervención se procedió a :
- Realizar un diagnostico rural participativo elaborándose líneas de base que permitieran evaluar los avances en las distintas áreas de intervención planificadas.
- Este diagnostico abarcó todo el departamento e incluyo reuniones zonales con pobladores , representantes locales e informantes calificados , permitió detectar necesidades especificas de la población las que fueron priorizadas comenzando una planificación a corto y mediano plazo .

Mapa de Pobreza Rural (1) y de zonas de especialización agro-productivas(2).

Mapa 1. Pobreza rural (2000)

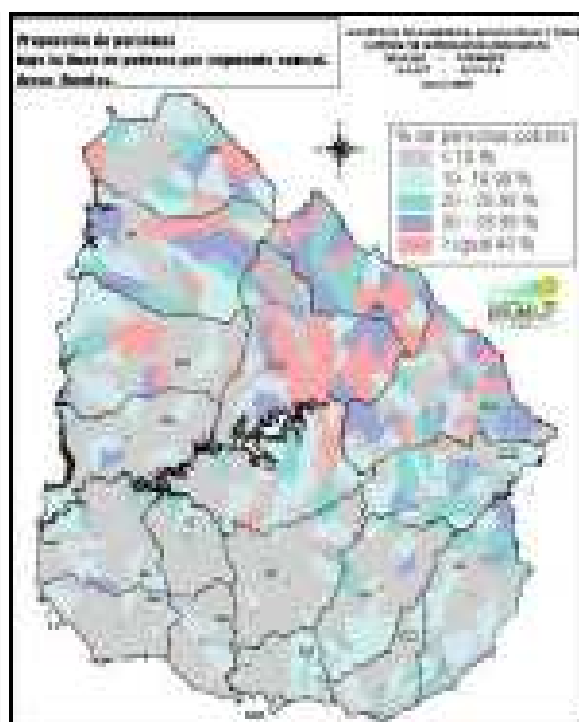

Mapa 2. Zonas de especialización agro-productivas (2000)

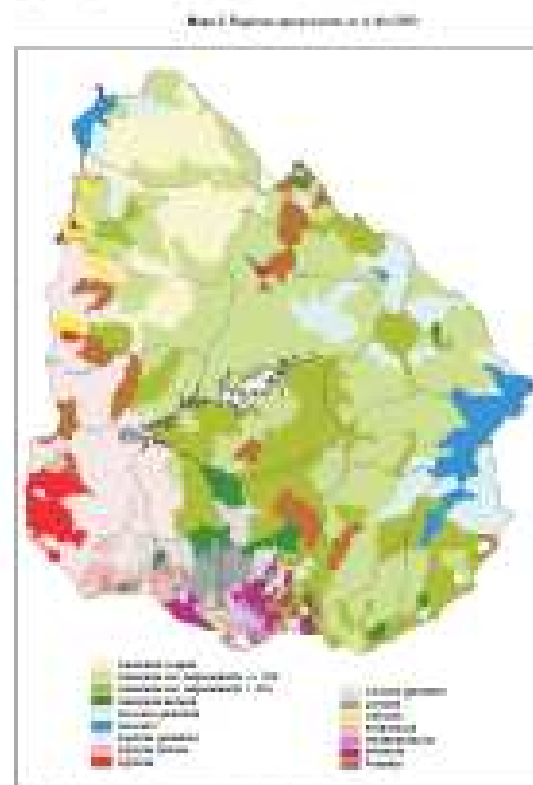

Fuente: Servicio de Información Geográfica MGAP (Mapa 1) y Dirección de Estadísticas Agropecuarias, MGAP 2000 (Mapa 2).

Servicios de PRODEMA

■ **NO FINANCIEROS**

- Servicios de Maquinaria Agrícola
- Fuentes de Agua
- Mejoras e Infraestructuras
- Apoyo Técnico
- Seguridad Alimentaria
- Organización y fortalecimiento de Actores Sociales
- Identificación de Sectores de Desarrollo.
- Creación de una Agencia de Desarrollo Económica

■ **FINANCIEROS**

- Proyecto IMT/BID
- Proyecto Hortícola
- Proyecto Apícola
- Proyecto Diversificación Productiva
- Otros

Proyecto de Promoción

Hortícola

Objetivo general: Promoción de la Producción Hortícola del departamento de Tacuarembó

Objetivo Específico: Brindar una alternativa productiva a pequeños productores del departamento.

Acciones:

Capacitación

Asistencia Técnica

Fondo rotatorio

Certificación de la producción orgánica

Proyecto Hortícola

Resultados:

Nº de productores beneficiados con el apoyo financiero totales: 392 productores

Monto del apoyo financiero otorgado total: 53.200 U\$S (2,5 há de nylon, 1 há de sombrite, equipos de riego y semilla)

Nº de beneficiarios capacitados: Mas de 1000 productores y vecinos

Nº jornadas de asistencia técnica totales: 1.800 jornadas

Nº de kits de semillas otorgados a familias para huertas: 10.000 kits (con 6 variedades de hortalizas en promedio por kit.)

Nº de familias beneficiarias de semillas: 5.000 familias

Proyecto de Creación de la Agencia de Desarrollo Económico Local

OBJETIVOS GENERALES:

Establecer un nuevo espacio institucional de concertación público privada que impulse el crecimiento del departamento.

OBJETIVOS ESPECÍFICOS:

Fortalecer la productividad y competitividad de las empresas con equidad social y sustentabilidad ambiental.

Actividades:

- Promover iniciativas locales que generen empleo.
- Apoyar el desarrollo empresarial mediante la prestación de servicios avanzados, financieros y no financieros.
- Impulsar diferentes formas asociativas entre empresas especializadas pertenecientes a la misma actividad.
- Propiciar la formación de redes de instituciones y empresas.

Agencia de Desarrollo

Resultados:

Estudios sectoriales efectuados:

Perfil socio-económico de Tacuarembó
Oportunidades PYMES de acuerdo al contexto socio-económico actual.

Formalización de la Personería Jurídica de la Agencia

Aproximación de los actores del “cluster” forestal (entre la industria, empresarios e instituciones de capacitación).

Participación en comité local DINAE-JUNAE

Generación de proyectos (Proyecto de Utilización de subproductos de la Industria Forestal en la Generación energética y/o suplementación animal).

Beneficiarios directos: Todo el sector empresarial del departamento

Beneficiarios indirectos: La población del departamento

Proyecto de Promoción Apícola

Objetivo general: Promoción de la Producción Apícola del departamento de Tacuarembó

Objetivo Específico: Brindar una alternativa productiva a pequeños productores del departamento.

Acciones:

Capacitación

Asistencia Técnica

Fondo rotatorio

Construcción de plantas de extracción

Proyecto Apícola

Resultados:

Nº de productores beneficiados con el apoyo financiero totales:

280 productores

Monto del apoyo financiero otorgado total: 28.500 U\$S

Nº de beneficiarios capacitados: 420 personas capacitadas

Nº jornadas de asistencia técnica totales: 1.200 jornadas

3 nuevas plantas construidas: con una inversión de más de 100.000 U\$S y

3 plantas equipadas: con una inversión de 12.000 U\$S

Proyecto de Diversificación Productiva

Objetivo General: Mejorar la calidad de vida de pequeños productores del departamento de Tacuarembó

Objetivo Específico: Lograr la sustentabilidad de la pequeña empresa rural a través de la diversificación productiva.

Acciones:

Capacitación
Asistencia Técnica
Fondo rotatorio

Resultados:

Nº de productores beneficiados con el apoyo financiero totales: 73 productores

Monto del apoyo financiero otorgado total: 35.000 U\$S

Nº de beneficiarios capacitados: 200 personas capacitadas

Nº jornadas de asistencia técnica totales: 900 jornadas

Nº de productores beneficiados con el apoyo financiero en el período 1/7/05 – 30/6/06: 51 productores

Monto del apoyo financiero otorgado total en el período 1/7/05 – 30/6/06 : 14.500 U\$S (compra de animales, alimentación, infraestructura productiva, envases para conservas)

Nº jornadas de asistencia técnica en el período 1/7/05 – 30/6/06: 300 jornadas

Proyecto de Generación de Oportunidades de Empleo en el Interior del Departamento.

Población Objetivo: Pequeños emprendedores y artesanos del departamento.

Para: Mejorar los ingresos de las familias mediante la generación de valor agregado de los productos del medio y la mejora en la eficiencia productiva.

Nº de beneficiarios potenciales :
más de 200

Instituciones participantes:

Agencia de Desarrollo – Juntas Locales/IMT – PRODEMA/IMT – ONGs- DINAPYME – Grupos de Desarrollo Locales

Proyecto de Fortalecimiento de la Pesca Artesanal en Paso de los Toros y San Gregorio

Población objetivo: Grupos de pescadores de la zona Sur del departamento

Para: Mejorar las artes de pesca existente y apoyar el trabajo asociativo.

Beneficiarios potenciales: más de 80

Instituciones participantes: DINARA/MGAP
– FAO – Juntas Locales/IMT –
PRODEMA/IMT – ONGs